

COMUNE DI BORGIO PRIOLO

COMUNE DI ROCCA SUSELLA

COMUNE DI FORTUNAGO

COMUNE DI ROCCA SUSELLA

COMUNE DI FORTUNAGO

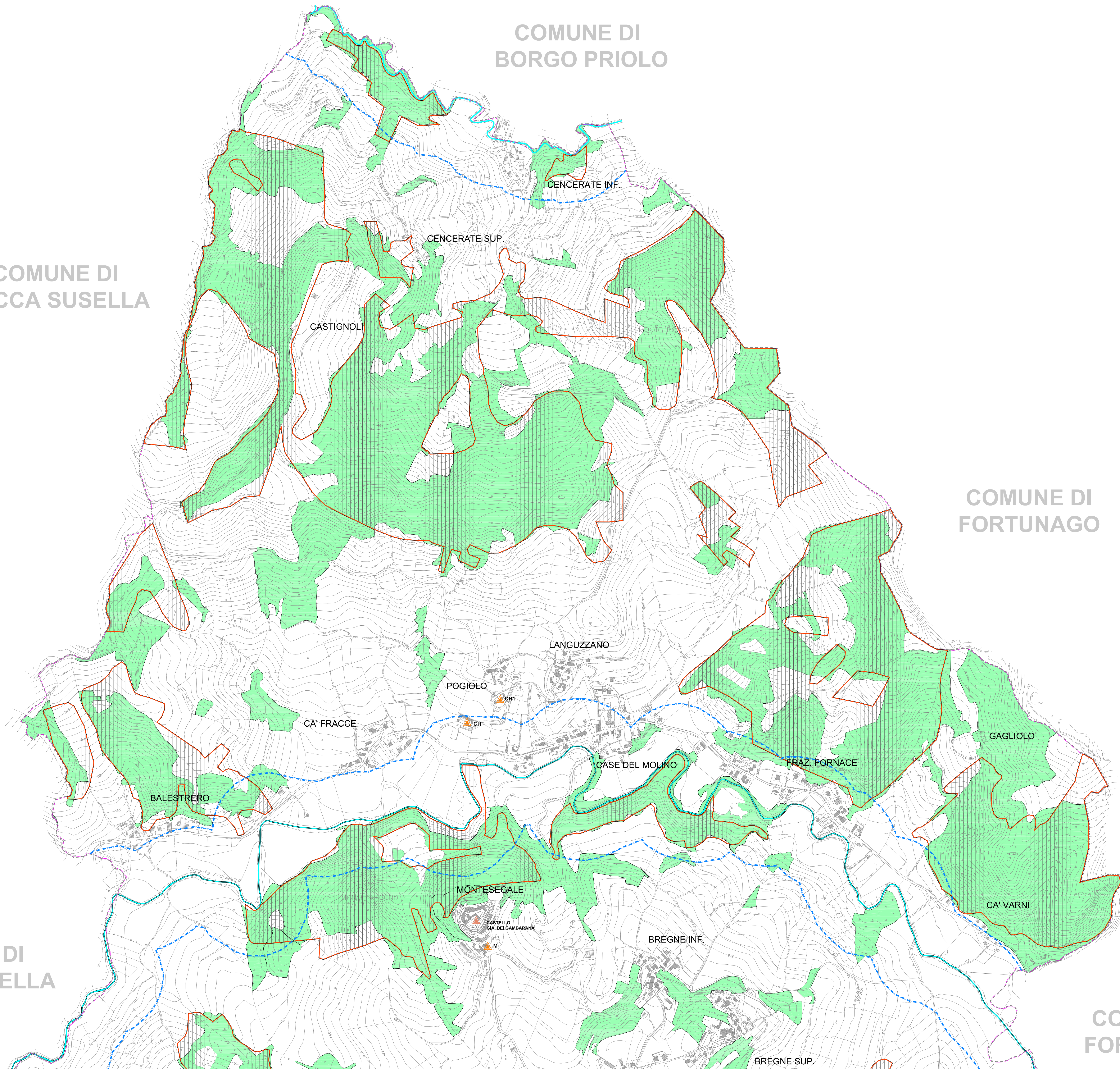

LEGENDA

DIFESA DEL SUOLO

ZONE A RISCHIO IDROGEOLOGICO MOLTO ELEVATO

AREE AD ELEVATO RISCHIO IDROGEOLOGICO (PS287)

CLASSIFICAZIONE SISMICA (LIVELLO DI PERICOLOSITA')

ZONA SISMICA 3 (basso) PER L'INTERO TERRITORIO COMUNALE

VINCOLO IDROGEOLOGICO (R.D. 30/12/1923 n°3287, art. 1)

LIMITI DEL VINCOLO IDROGEOLOGICO (1)

CODICE DEI BENI CULTURALI E DEL PAESAGGIO (D. Lgs. 22 gennaio 2004, n. 42)

BENI CULTURALI

art. 10, comma 1:
- Castello già del Gamberana

art. 12, comma 1:
M Municipio
SP Ex Scuola - frazione Sanguignano -
C11 Cimitero di Languzzano
C12 Cimitero di San Damiano
C13 Cimitero di Sanguignano
CH1 Chiesa di Santa Maria Annunziata - frazione Languzzano -
CH2 Chiesa Parrocchiale di SS Cosma e Damiano - località San Damiano -
CH3 Chiesa Parrocchiale della Natività di Maria Vergine - frazione Sanguignano -
CH4 Chiesa di Zuccarello

BENI PAESAGGISTICI

art. 142, comma 1, lett. c) *FIUMI, TORRENTI E CORSI D'ACQUA E RELATIVE SPONDE E ARGINI PER UNA FASCIA DI 150m* - Rete S. Zero, torrente Rile, torrente Coppe (1)
art. 142, comma 1, lett. g) *FORESTE E BOSCHI*

(1) I LIMITI DEL VINCOLO IDROGEOLOGICO IN RELAZIONE ALLA SCALA DELLA CARTA POSSONO NON ESSERE PERFETTAMENTE COINCIDENTI CON QUELLI INDICATI NELLE TAVOLE CATASTALI ORIGINALI DEL CORPO FORESTALE (SCALA 1:5000) ALLE QUALI SI DEVE FARE RIFERIMENTO PER LA PRECISA DELIMITAZIONE.

(2) ALL'INTERNO DELLE FASCE SI INTENDONO ESCLUSE LE ZONE A E B INDIVIDUATE NEL PRG VIGENTE ALLA DATA DI ENTRATA IN VIGORE DELLA LEGGE 431/85

CONFINE COMUNALE



COMUNE DI MONTESEGALE
PROVINCIA DI PAVIA

PIANO DI GOVERNO DEL TERRITORIO

Al sensi della L. n. 12 del 11.03.2005

Adottato dal Consiglio Comunale con deliberazione n. _____ in data _____
Pubblicato dal _____ al _____
Approvato definitivamente dal C.C. con deliberazione n. _____ in data _____

CONSULENZE
Dott. Arch. Carla Cresine (VAS)
Dott. Geol. Giorgio Negri (geologia)
Dott. Ing. Emanuele Carri (acustica)

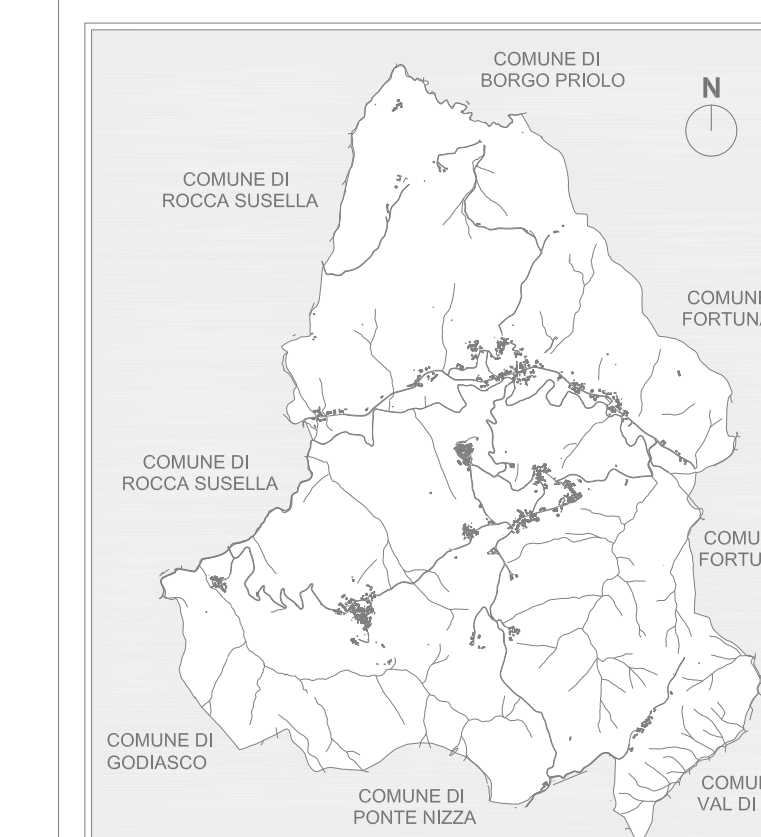

Il Sindaco
Dott. CARLO FERRARI

Il Segretario Comunale
Dott. GIOVANNI GENCO

L'Assessore all'Urbanistica
Dott.ssa SILVIA TORTI

Il progettista
Dott. Ing. GIANALBERTO VECCHI

DATA: LUGLIO 2010
OGGETTO: QUADRO DI RIFERIMENTO NORMATIVO: VINCOLI E PRESCRIZIONI DI LIVELLO SOVRAORDINATO - Parte Nord

TAVOLA